

FABRIC

B50

原料を糸にする前に染色を行なうことで、染色時の排水を軽減、環境に配慮し生産された布地です。

TOP染



01



02

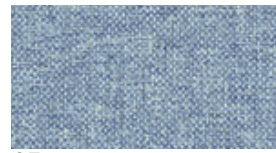

03



04



05



06



07



08



09

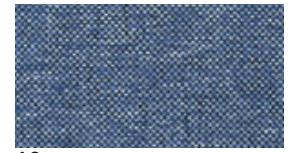

10



11

C30

経糸と緯糸の重なりが立体的、見る角度で印象がちがってくる布地です。

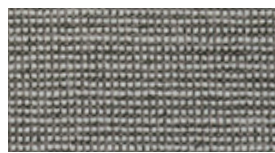

01



02

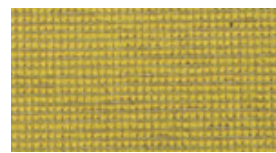

03

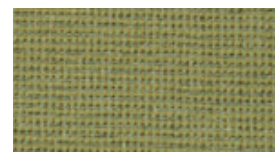

04



05



06

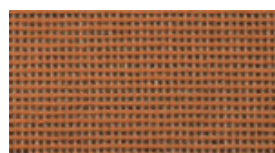

07



08



09

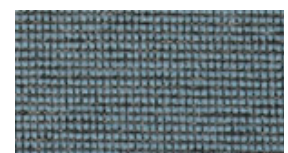

10

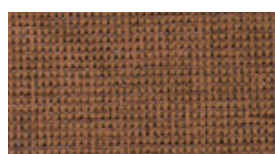

11

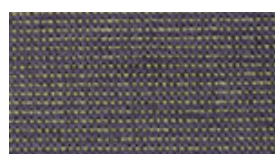

12

C36

本革のようになめらかな肌触りのスウェード調の布地です。



01



02



03



04



05



06

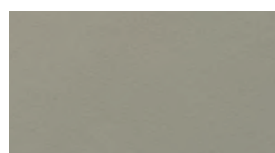

07

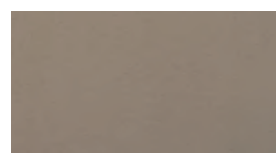

08



09

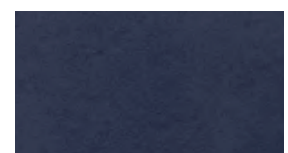

10

C42

環境に配慮した再生ポリエステルを使用した布地です。

再生ポリエステル

RENU配合

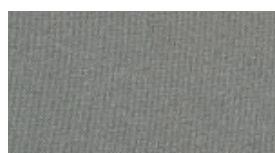

01



02

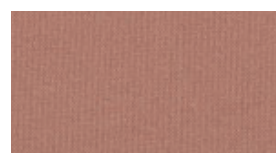

03



04

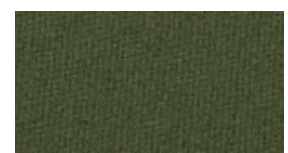

05



06

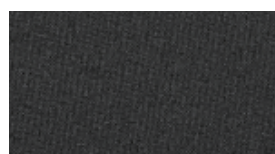

07



08